



# Club de la Costura Intima

**Diciembre 17 2020**

Jueves 8pm. Hora colombiana

Canal Youtube Hugo Quili

HUGO **QUILI**®



## Body WANDA

Descarga GRATIS este patrón en talla S en [www.hugoquili.com](http://www.hugoquili.com) o en todas las tallas en el Club de la costura íntima.

brother at your side



hugoquili hugo.quili

Contacto whatsapp +57 315 7690304

Al imprimir esta línea roja debe medir 10cm. Imprimir a tamaño real o 100%

**ORDEN DE ARMADO**

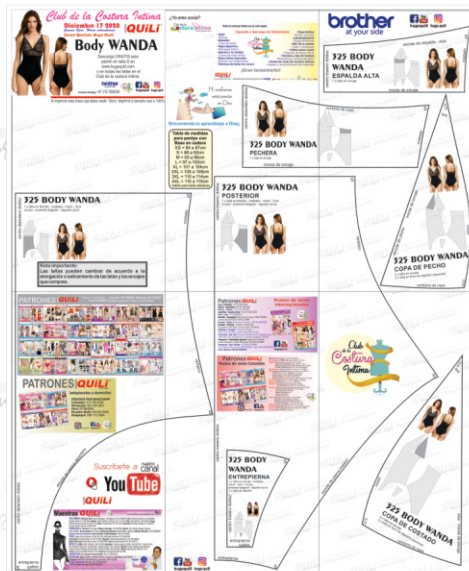

**Tabla de medidas para pantys con Base en cadera**

XS = 84 a 87cm  
 S = 88 a 92cm  
 M = 93 a 96cm  
 L = 97 a 100cm  
 XL = 101 a 104cm  
 2XL = 105 a 109cm  
 3XL = 110 a 114cm  
 4XL = 115 a 119cm

\*valido para telas elásticas

centro delantero doblez

### 325 BODY WANDA

1 x talla en blonda - mallatex - mech - licra viciosa - powenet delgado - algodón lycra

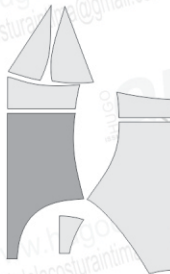

#### Nota importante:

Las tallas pueden cambiar de acuerdo a la elongación o estiramiento de las telas y los encajes que compres.

¿Ya eres socia?



Toda la costura intima en un solo lugar.

¡Aprende y descarga sin limitaciones!

- Fajas
- Pijamas
- Bralettes
- Trajes de baño
- Ropa deportiva
- Patronaje Intimo
- Brassier a la medida
- Cursos de ropa intima
- Ropa intima masculina
- Brassier de mastectomia
- Patrones de todos los cursos



- Ropa Erótica
- Pantys Victorias
- Industrialización
- Tangas Brasileras
- ABC de la costura
- Cajas y empaques
- Videos paso a paso
- Maestras de Ropa Intima
- Técnicas y tips de Costura
- Marqueting y emprendimiento
- Puntos de venta de insumos íntimos
- Manejo y reconocimiento de máquinas

¡Gran lanzamiento!

HUGO **QUILI**  
Studio Intimo

www.hugoquili.com clubdelacosturaintima@gmail.com brother MACOSBER PBLAVER SCHMETZ COATS epic Duet DriMa



Mi confianza  
está puesta  
en Dios

¡Encomienda tu aprendizaje a Dios!

**Nota:**

Las otras tallas adquiere las  
en Club de la Costura Íntima  
ó impresas en puntos de venta

[www.hugoquili.com](http://www.hugoquili.com)



centro delantero doblez



## 325 BODY WANDA PECHERA

1 x talla en encaje

moras de encaje

costado

centro trasero doblez

## 325 BODY WANDA POSTERIOR

1 x talla en blonda - mallatex - mech - licra  
vicsa - powenet delgado - algodón lycra

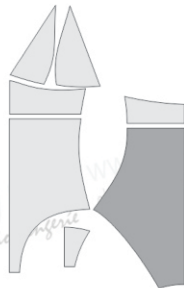

**brother**  
at your side



hugoquili hugo.quili



centro trasero doblez

# 325 BODY WANDA ESPALDA ALTA

1 x talla en encaje



escote de espalda - sisa

costado

moras de encaje

contorno de copa

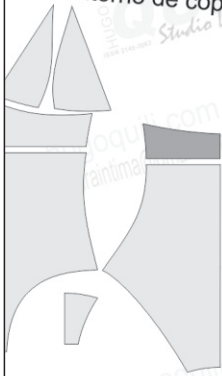

S/32  
tira

costado



moras de encaje

escote de pecho

pezón

# 325 BODY WANDA COPA DE PECHO

2 x talla en encaje  
2 x talla en forro de algodón (opcional)

contorno de copa

S/32

**PATRONES HUGO QUILi** Pedidos Vía Whatsapp Colombia 315 7690304 Venezuela 424 7042827 Perú 973963600 Ecuador Guayaquil 98 7135364 - Quito 99 9226840



# PATRONES HUGO QUILi

ISSN 2145-3063

¡adquierelos a domicilio!

**PEDIDOS POR WHATSAPP**  
**Colombia:** 315 769 0304  
**Venezuela:** 424 704 2827  
**Perú:** 973963600  
**Ecuador Quito:** 99 922 6840  
**Guayaquil:** 098 713 5364



hugo.quili



hugoquili11



centro delantero doblez

escote de pierna delantero

Suscríbete a nuestro canal



# You Tube

HUGO **QUILi**

## Maestras QUILi



www.hugoquili.com  
 E-mail: clubdelacosturaintima@gmail.com



**COLOMBIA:** Dirección Gral. Joana Rodríguez. Whatsapp +57 315 7690304. Cali: Gabriela Quintero 312 238 6098. Rubiela Garzón 311 388 3046. Bogotá: Gladys Medina de Rojas. 031 711 2720. Vives: Idaly Salinas. 320 7654778. Buga: Gilma Echevarría Torres 316 281 7714. Neiva: Yolanda Díaz 317 675 0189. Manizales: Floridary Castaño 311 3945276. Cúcuta: Sandra Valencia 318 5037628

**VENEZUELA:** Turmero Edo. Aragua. Milagro Limonggi. 414 598 5594. Mérida. Edo. Mérida. Mariely Calderón. 0426 5705399. San Cristóbal. Edo. Táchira. María Elena Ramírez 04246278684. Valencia. Marisol Sánchez 0412 0609645

**Dirección General Venezuela:** San Cristóbal. Yudith Rodríguez +58 424 7042827.

**PERÚ:** Lima. Victoria Simons +51 991 651 600. Mercedes Rentería +51 973 963 600. Chacabayo: Andrea Alcalde +51 927 870728. Tarapoto: Violeta Euribe Mendoza. +51 955 932843. Santa Clara Lima: Daisy Otazu Javier +51 943275004. Surco: Adriana Durand +51 991 046 370.

**MÉXICO:** CDMX. Karla Villaseñor. 555 1738745 Querétaro: Thelma Angelica Castillo. 442 267 9415. Araceli Carón. 442 358 9002. MissCarly. 442 282 6737. Gabriela Castillo. 442 747 0617. Morelia: Araceli Villalobos 443 378 2651. Yolanda Solorio Peñaloza 443 487 3822. Celinne Guzmán 443 4632769. Mérida: Alba Martínez 999 207 3710. Cancún: Abi Avila Catalán 998 277 6112. Veracruz: Irma Aguilera 229 264 2635.

**ARGENTINA:** Dir. General: Paulina Portillo +54 9 11 6538 3978.

**ECUADOR:** Quito: MUNDO CORSETERO Dir. Académica Leilis Triana 0999 226840. Guayaquil: MUNDO CORSETERO Loyde Triana. 098 7135 364. Aruba Oranjestad: Kard-Lee. +52 1 55 1429 3915. EEUU. Milagro Limonggi. +58 414 598 5594.



brother

100% COATS



\*Si eres maestra de Ropa Intima y deseas pertenecer al Grupo Educativo Quili, escribeme. clubdelacosturaintima@gmail.com

entrepierna  
S gafete

## Patrones **QUILI**

**Cali - Colombia:** +57 315 769 0304  
**México - Querétaro:** +52 715 1460 958  
**México - Morelia:** +52 1 443 378 2651  
**Argentina - Buenos Aires:** +54 9 11 6538 3978  
**Perú - Lima:** +51 973963600  
**Ecuador - Guayaquil:** Distribución al mayor 098 713 5364  
 Librería BUSTAMANTE 099 322 9999  
**Ecuador - Quito:** Distribuidor al mayor +593 99 922 6840  
 Rocafuerte entre Paéz y Sucre Junto a Artefacta  
**Babahoyo - Ecuador:** Almacén Vimport  
 Calle 5 fr junio 2903 y Pedro Carbo 052 737 557  
**Costa Rica - San José:** Dirección General Javier Orlando García  
 +506 8332 1541 Distribución La Victoria Academia 71757521  
**Venezuela - Distribuidor general:** Desde San Cristóbal,  
 a toda Venezuela. Yudith Rodríguez +58 424 704 2827  
**Venezuela - Zona Tachira:** +58 0424 6278684  
 Zona Mérida: Oficina Quili 426 5705399 - Casa Textil 412 5644184  
**Zona Valencia:** +58 412 0609645

## Puntos de venta internacionales



hugoquili

## Patrones **QUILI** Puntos de venta Colombia



hugoquili

**Distribución al mayor** + 57 315 769 0304.  
**Barranquilla:** ALMACEN GREY Calle 35 #4-91 T. 379 5129.  
**Bogotá:** Academia QUILI, Cr. 52 42A-17 P4 7112720.  
 Almacén EL CORSETERO Cr. 52C 41-09 T. 711 2719.  
 MEGA máquinas de coser Calle Juar # 10A-25 L3A 317 5005927  
 ACCSER Y BORDAR Carrera 10 # 7-28 L2 301 4063614  
**Bucaramanga:** El Palacio del Hilo Cr. 15 33-16 L. 2 317 6239935  
**Cali:** Deposito Textil Aleyda Osorio Cr. 4 con Calle 16 +57 2 882 1471  
 FACUSIMO Cl. 16 4-15 T. 888 0819 - 317 754 2574.  
 Insuquív. Calle 11 7-58 T. 310 527 0718. 885 6966.  
 Almacén SINGER. Cr. 9 10-39 T. 312 817 5316.  
 Boutique de máquinas. C. Cal. Plaza 10 L. 1038 Cl 9 9-70 311 3771228  
**Cúcuta:** INDIARTE. Av. 8 # 11-12 Tel. 5712698 - 315 8650526.  
**Ibagué:** EL BODIGÓN Cr. 4 13-17 T. 313 820 9344.  
**Manizales:** Distribución Floriday Castaño T.311 3945276.  
 TEXTIENCAJES Cl. 18 # 20-23 Tel. 316 4276416  
**Medellín:** Distribuidor zona Antioquia Olga Lucia Yepes 310 424 3060  
 Almacén EL TELAR, Calle 49 54 - 14 T. 512 3240.  
 La amistad divina Cra 55 49-36  
 Galerías de Ayacucho L-144  
 Paracoser Cra 54 49-71  
 Filantex Cra 55 49-116  
**Neiva:** Distribuidor Holver González. T. 314 472 6848  
 Zona Tolima - Huila - Cauca - Putumayo.  
 RETALTEX Cl. 9 2-40 T. 872 0536 - 872 05 79.  
 Intimidades FASHION Cr. 3 9-94 T. 316 625 1619.  
**Palmira:** Almacén LA ALONDRA Cr. 26 29-53 T. 271 0985.  
**Pereira:** MAQUICOSER. Calle 23 # 7 - 31 335 1568 - 320 612 7135.  
 Río Suelo: Calles: Menza Días Calle 9 # 4-25 Centro 311 3334400  
**Tuluá:** Almacén MAXITEX Cr. 26 30-30.

costado

centro trasero doblez

## 325 BODY WANDA ENTREPIERNA

1 x talla en blonda - mallatex  
 mech - licra - vicosia  
 powenet delgado - algodón lycra  
 1 x talla en algodón

centro trasero doblez



entrepierna  
gafete

entrepierna



hugoquili hugoquili

Club  
de la  
Costura  
Intima

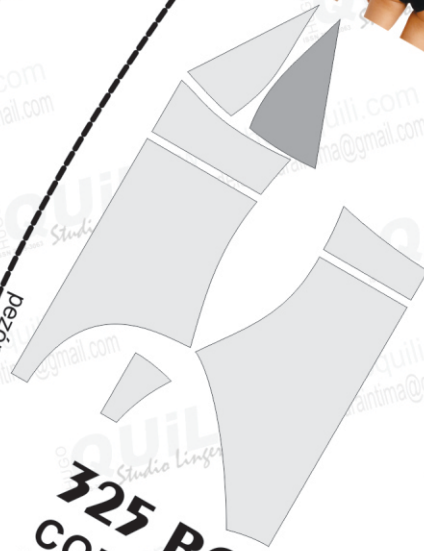

escote de pierna trasero

pezón

sisas  
morras de encaje

**325 BODY WANDA**  
**COPA DE COSTADO**  
2 x talla en encaje  
2 x talla en forro de algodón (opcional)  
contorno de copa

S

S/32  
tira

S/32