

Schnittmuster drucken

1. Öffnen Sie die PDF-Datei (z.B. im Adobe Reader)
2. **Wichtig:** Stellen Sie in den Druckeigenschaften „tatsächliche Größe“ ein, sodass der Ausdruck nicht skaliert wird. Drucken Sie diese erste Seite aus und überprüfen Sie die Maße des Kontrollkästchens.
3. Sind alle Einstellungen in Ordnung, drucken Sie die restlichen Seiten aus. Sie können farbig oder schwarz-weiß drucken.

Schnittmuster zusammenkleben

1. Schneiden Sie jeweils den rechten und unteren Rand ab.

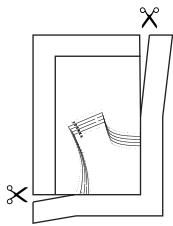

10 x 10 cm

Kontrollkästchen - bitte nachmessen und prüfen, ob Breite/Höhe exakt 10 cm betragen



2. Kleben Sie die Seiten aneinander (mit einem Klebestift oder transparentem Klebeband). Die Linien, sowie die identischen Zahlen und Buchstaben treffen dabei aufeinander. Starten Sie mit den Reihen und kleben Sie dann die einzelnen Reihen an der oberen, bzw. unteren Kante, aneinander.
3. Schneiden Sie die einzelnen Schnittteile in Ihrer Konfektionsgröße aus.

Maßtabelle (in cm)

	34	36	38	40	42	44
Brustumfang	84	88	92	96	102	108
Taillenumfang	67	71	75	79	85	91
Hüfte	92	96	100	104	110	116

Zuschneideplan Größe 34 - 44

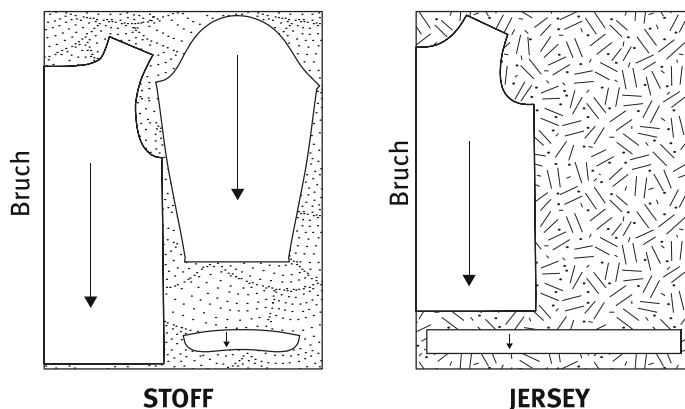

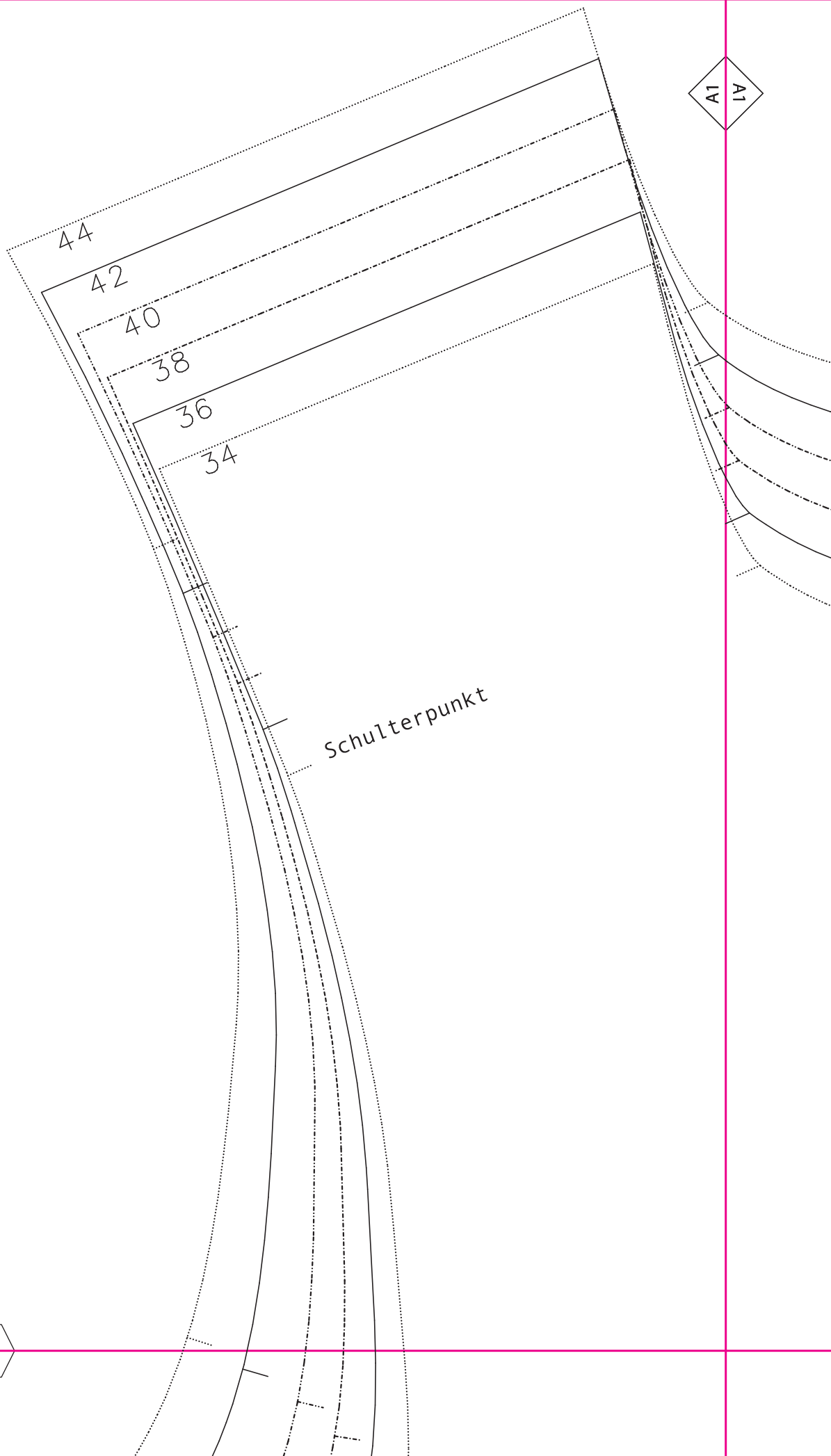

A1
A1

Z1
LZ

A1
1A

A2
2A

44

42

40

38

36

34

44

42

40

38

36

34

Z2
Z2

A2
2A

A3
3A

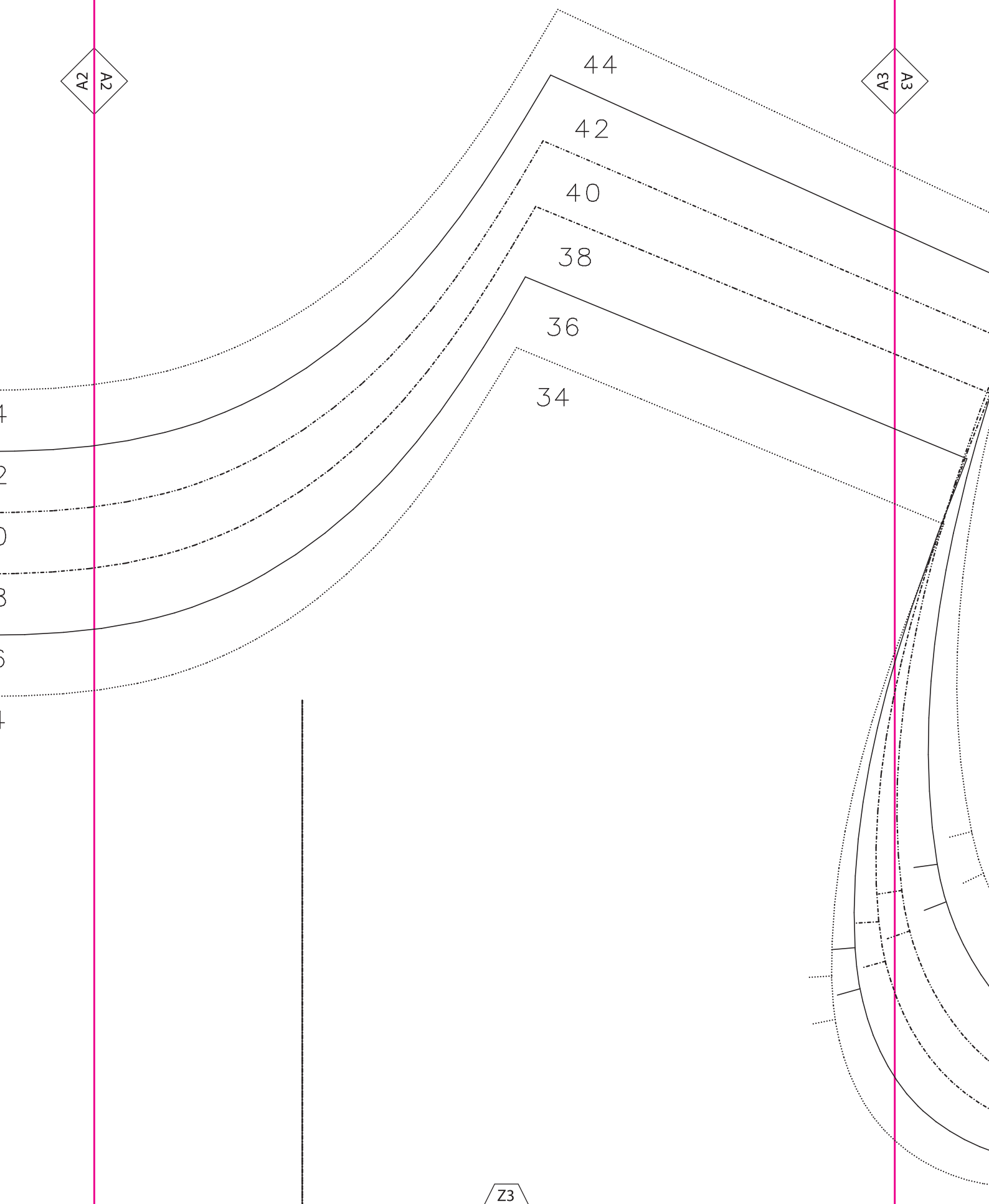

Z3
E2

A3
A3

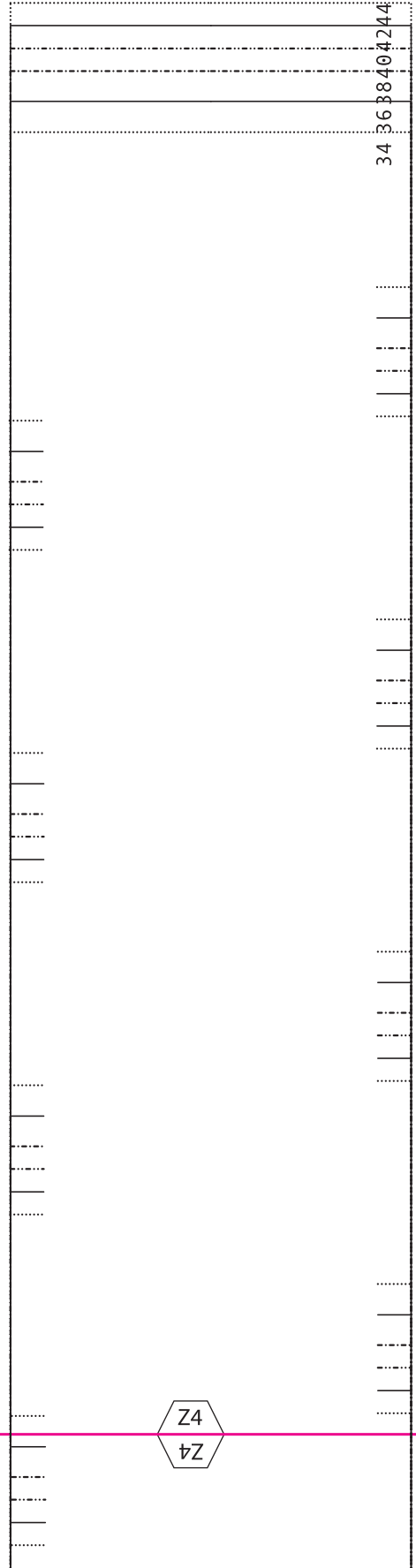
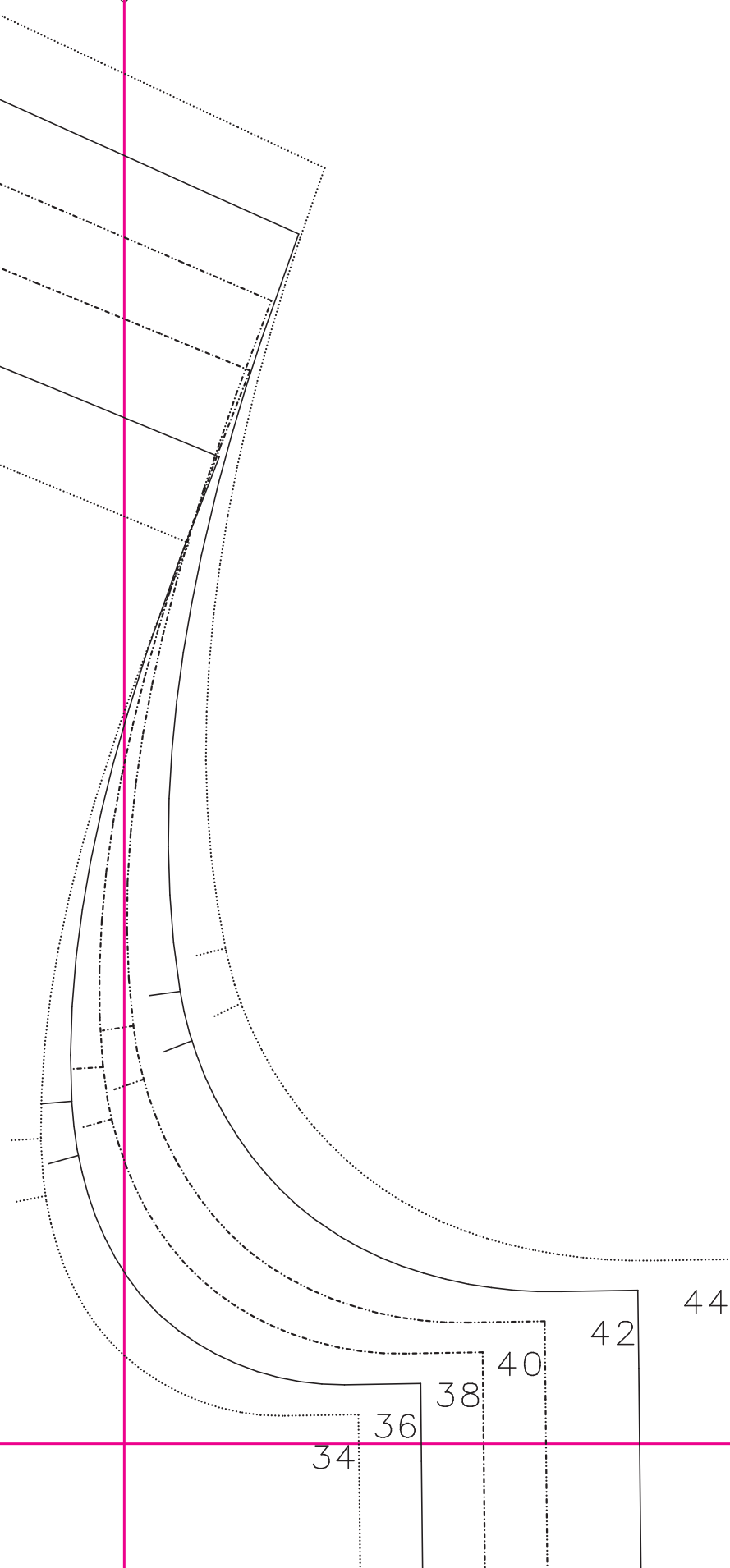

Z4
Z4

Z1
LZ

44

42

40

38

36

34

B1
B1

Y1
Lλ

Luftige Shirtbluse // Workshop Nähen GU

Rückenteil
1 x Stoff im Bruch
inkl. Nahtzugabe

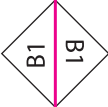

Fadenlauf



Bruch hintere Mitte

Bruch vordere Mitte



Druck vor dem Mitbr.

Z3
εZ

Luftige Shirtbluse // Workshop Nähen GU
Vorderteil
1 x Jersey im Bruch
inkl. Nahtzugabe

Fadenlauf



B2
zB

B3
εB

Y3
ελ

B3
B3

34 36 38 40 42

Z4
Z4

Luftige Shirtbluse // Workshop Nähen GU
Ausschnittbund
1 x Jersey im Bruch
inkl. Nahtzugabe

Mitte

Fadenlauf 

Y4
Y4

Y1
Lλ

C1
D1

X1
LX

Y2
λ2

C1
I2

C2
Z2

X2
λ2

Y3
ελ

α2
α2

β3
β3

X3
εX

C3
E3

34

36

38

40

42

44

X4
X4

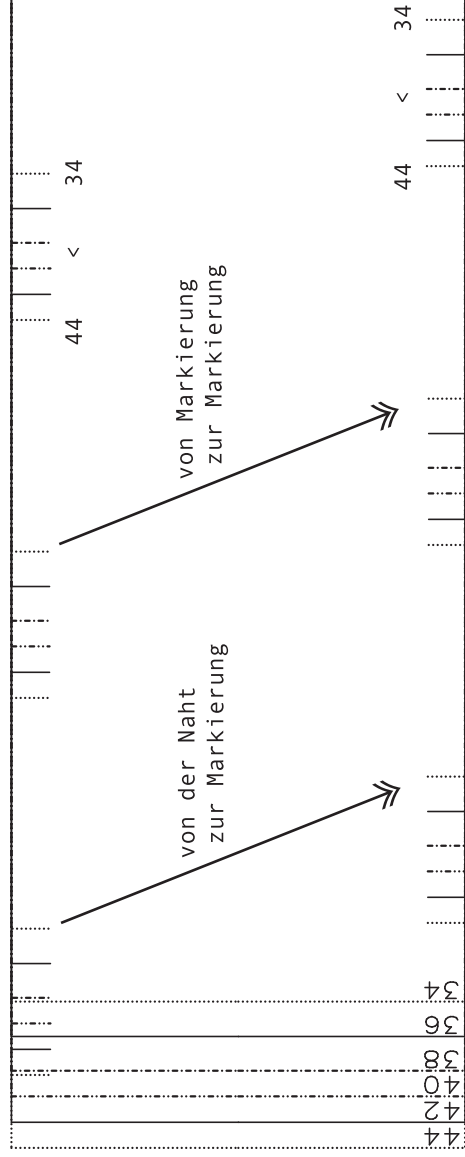

Y4
Y4

44

42

40

38

36

34

X1
LX

D1
ID

W1
LM

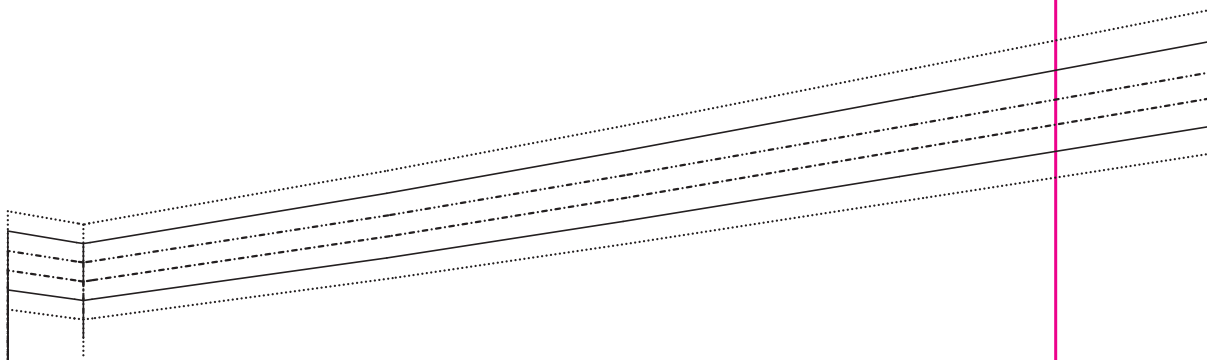

X2
X2

D2
2D

D1
1D

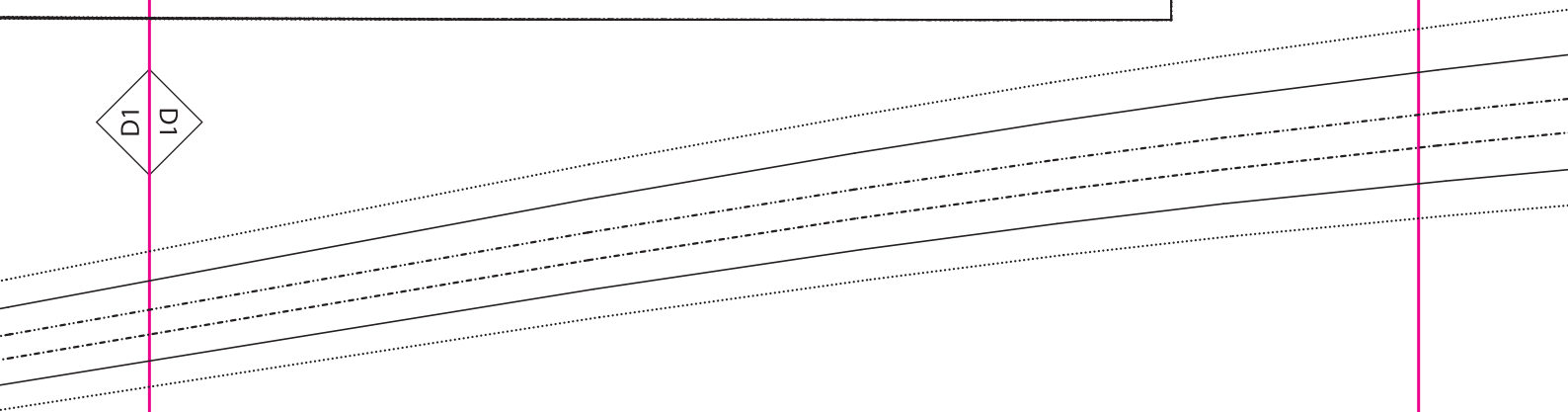

Fadenlauf

W2
W2

X3
ΕΧ

D2
ΖΔ

D3
ΞΔ



W3
ΕΜ



X4
X4

D3
D3

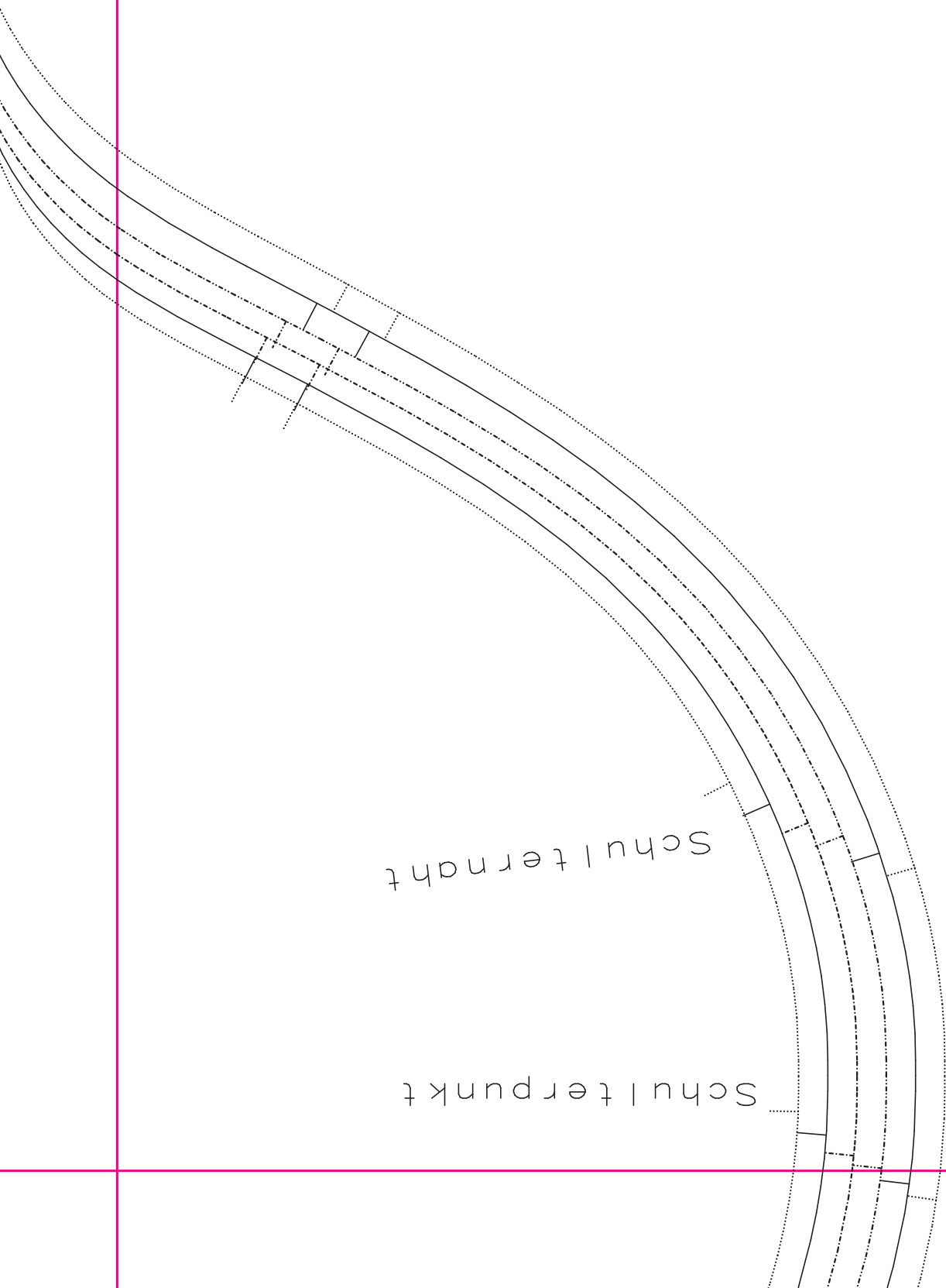

W4
W4

W1
LM

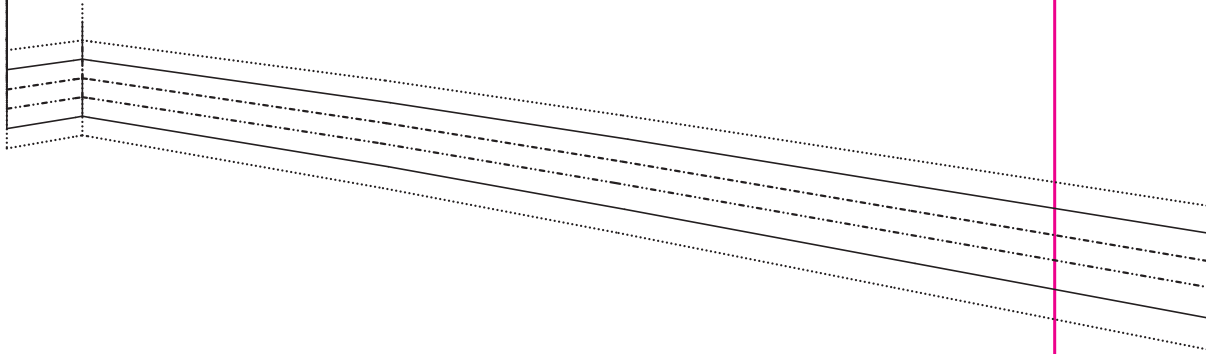

E1
E1

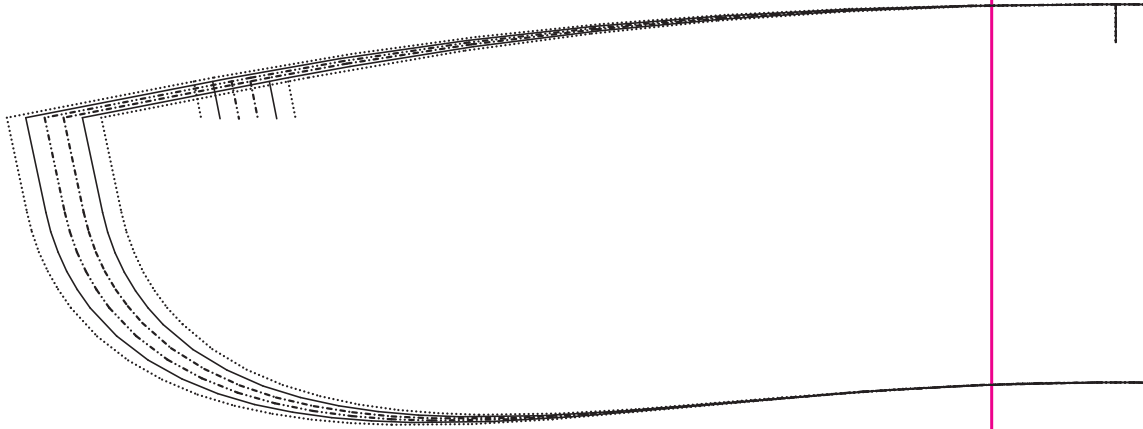

W2
W2

Luftige Shirtbluse // Workshop Nähen GU
Ärmel
2 x Stoff
inkl. Nahtzugabe

E1
E1
L3

Fadenlauf
↓

Luftige Shirtbluse // Workshop Nähen GU
Manschette
2 x Stoff (Innenmanschette)
2 x Jersey (Außenmanschette)
inkl. Nahtzugabe

E2
E2
Z3

W3
EM

E2
23

E3
E3

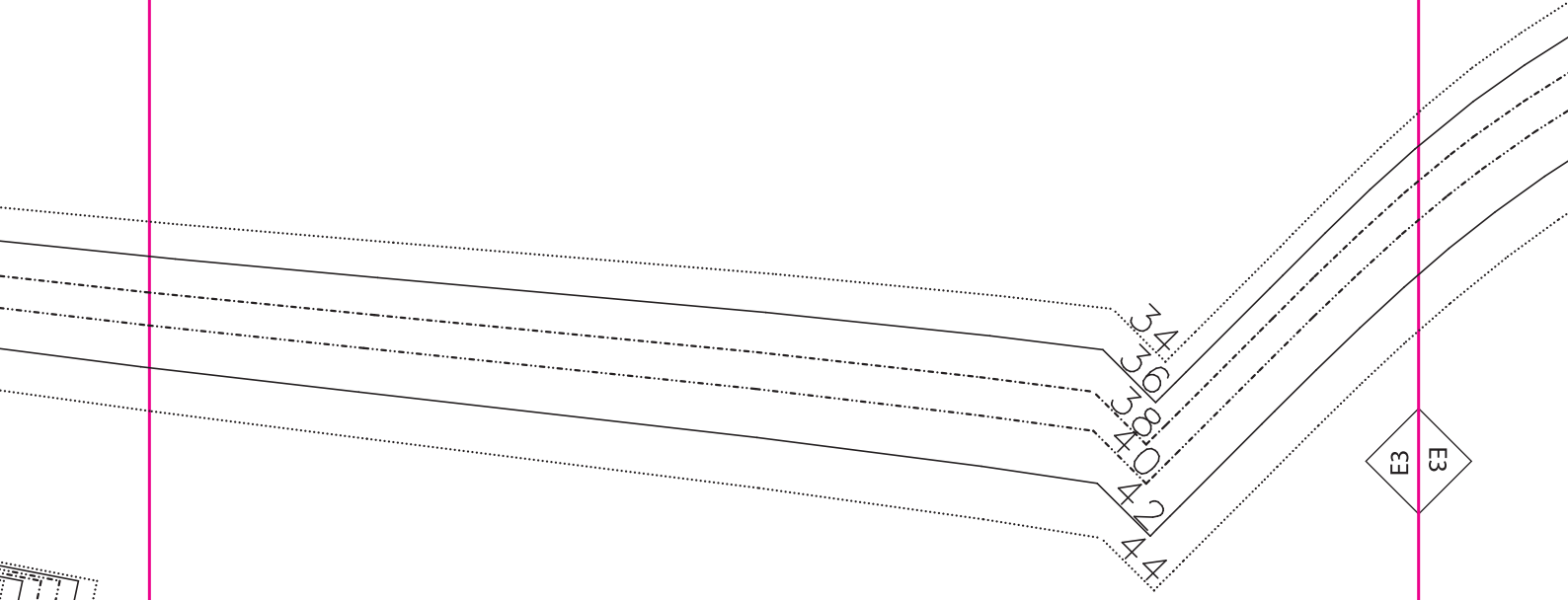

Schulterpunkt

W4
W4

E3
E3

